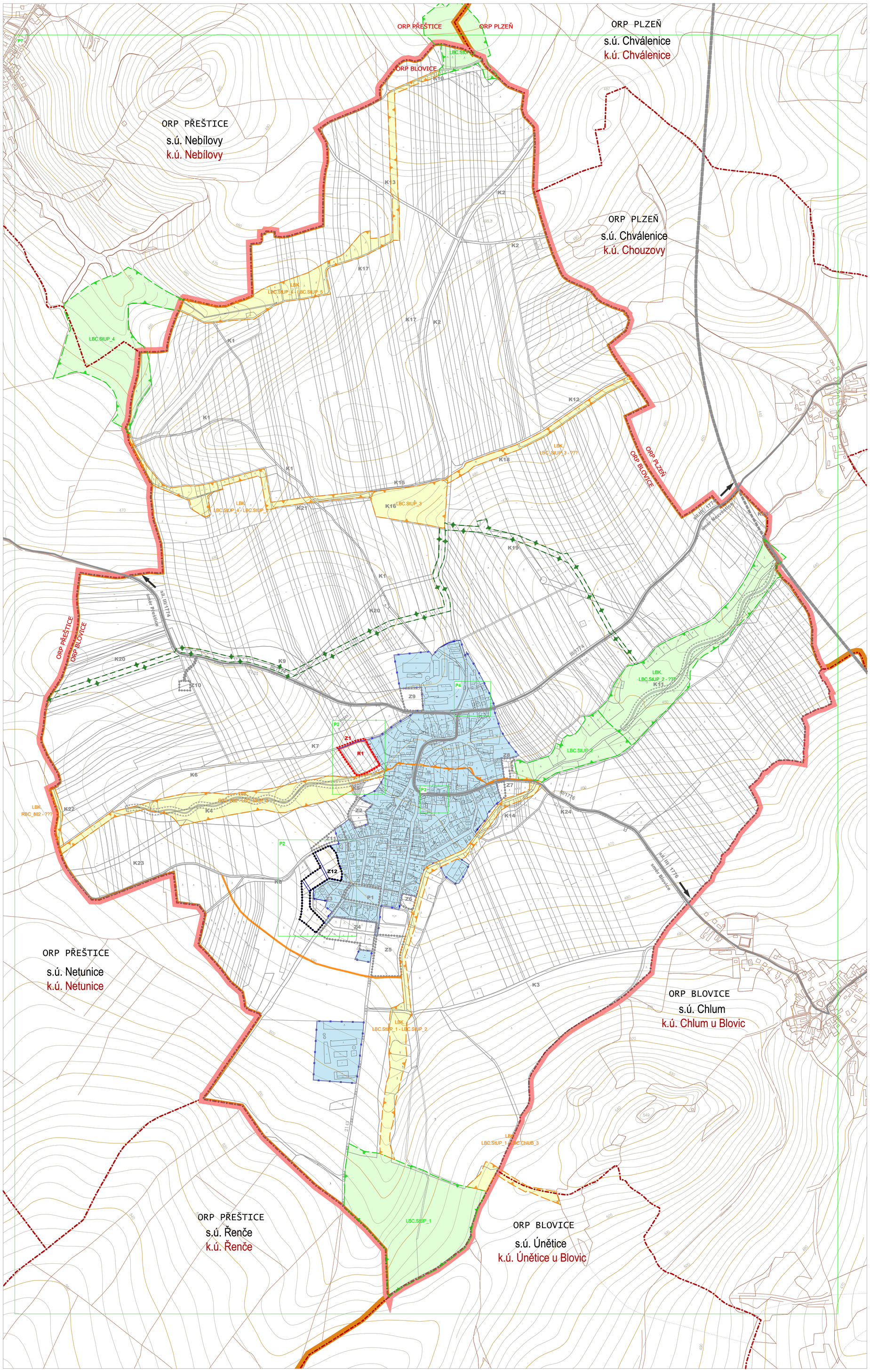

MAPOVÉ PODKLADY

- KATASTRÁLNÍ MAPA
- ZÁKLADNÍ MAPA ČR 1 : 10 000 VEKTOROVÁ DATA VÝŠKOPISU
- DOPLNĚK KATASTRÁLNÍ MAPY VNĚ ŘEŠENÉHO ÚZEMÍ - ZABAGED

KATASTRÁLNÍ HRANICE SOUSEDNÍCH SÚ

Plzeňský kraj - okres Plzeň jih

ORP Blovice
SÚ Únětice
- k.ú. Únětice u Blovic
SÚ Chlum
- k.ú. Chlum u Blovic

ORP Přeštice
SÚ Nebílovy
- k.ú. Nebílovy
SÚ Netunice
- k.ú. Netunice
SÚ Řenče
- k.ú. Řenče

ORP Plzeň
SÚ Chválenice
- k.ú. Chválenice
- k.ú. Chouzovy

PRVKY ZÁKLADNÍHO ČLENĚNÍ ÚZEMÍ DLE ÚP

stav *návrh* *výhled*

- HRANICE OBCÍ S ROZŠÍŘENOU PŮSOBNOSTÍ (ORP PŘEŠTICE X ORP BLOVICE)
- HRANICE SPRÁVNÍHO ÚZEMÍ
- KATASTRÁLNÍ HRANICE
- HRANICE FUNKČNÍCH PLOCH
- KORIDOR REVITALIZACE VODOTEČÍ
- ZASTAVITELNÉ PLOCHY
- PŘESTAVBOVÉ PLOCHY
- PŘELOŽKA SILNICE I/20 - PŘEVZATO ZE ZÚR PLZEŇSKÉHO KRAJE
- PŘELOŽKA SILNICE I/20 NA SOUSEDNÍCH SÚ
- III / 1774 POPIS SMĚRŮ KOMUNIKACÍ
- VENKOVNÍ VEDENÍ ZVN 400 kV
- VENKOVNÍ VEDENÍ VVN 110 kV
- VENKOVNÍ VEDENÍ ZVN 400kV NA SOUSEDNÍCH SÚ
- VENKOVNÍ VEDENÍ VVN 110kV NA SOUSEDNÍCH SÚ

ZASTAVITELNÉ LOKALITY

- Z1 ~~Nad Potokem~~
- Z2 Pod Potokem
- Z3 U Černého lesa 1
- Z4 U Hřbitova
- Z5 Na Hřišti
- Z6 U Nádrže
- Z7 K Chlumu 1
- Z8 K Chlumu 2
- Z9 U Zemědělského družstva
- Z10 Vodojem
- Z11 U Černého lesa 2
- Z12 Mezi cestami

PŘESTAVBOVÉ LOKALITY

- P1 U Hřiště

PLOCHY SOUBORU ZMĚNY Č. 2

- P2 OZNAČENÍ DÍLČÍCH ZMĚN

PRVKY ZÁKLADNÍHO ČLENĚNÍ ÚZEMÍ DLE ZMĚNY Č. 2

stav *návrh* *výhled*

- HRANICE A PLOCHA ZASTAVĚNÉHO ÚZEMÍ K 1. 11. 2023
- ZASTAVITELNÉ PLOCHY NOVÉ
- ZASTAVITELNÉ PLOCHY ZRUŠENÉ
- R1 ÚZEMNÍ REZERVY NOVÉ

PLOCHY ZMĚN V KRAJINĚ DOTČENÉ ZMĚNOU Č. 2

- FUNKČNÍ PLOCHY ÚSES
- PLOCHY ÚSES K DOPLNĚNÍ
- K OZNAČENÍ PLOCH ZMĚN V KRAJINĚ
- ZACHYCENÍ EXTRAVILÁNOVÝCH VOD MODELACÍ TERÉNU

PRVKY ÚSES

- LBC LOKÁLNÍ BIOCENTRUM
- LBK LOKÁLNÍ BIOKORIDOR
- INTERAKČNÍ PRVKY

S

ÚZEMNÍ PLÁN
STŘÍŽOVICE

ZMĚNA Č. 2

NÁVRH

POŘIZOVATEL	MĚSTSKÝ ÚŘAD BLOVICE ODBOR STAVEBNÍ A DOPRAVNÍ ODDĚLENÍ ÚZEMNÍHO PLÁNOVÁNÍ
ZPRACOVATEL	ARCHITEKTONICKÉ STUDIO HYSEK s.r.o.
DATUM ZPRACOVÁNÍ	12/2023
MĚŘÍTKO	1 : 5 000

ING. ARCH. OLDŘICH HYSEK
ING. JAN RUCKÝ

Vydáno Zastupitelstvem obce Střížovice
Nabytí účinnosti dne.....

.....
MÚ Blovice, odbor stavební a dopravní, oddělení územního plánování
Mgr. Monika Hozmanová, vedoucí odboru

ZÁKLADNÍ ČLENĚNÍ ÚZEMÍ

N1

V/Š = 1000 / 840 (0.84m2)