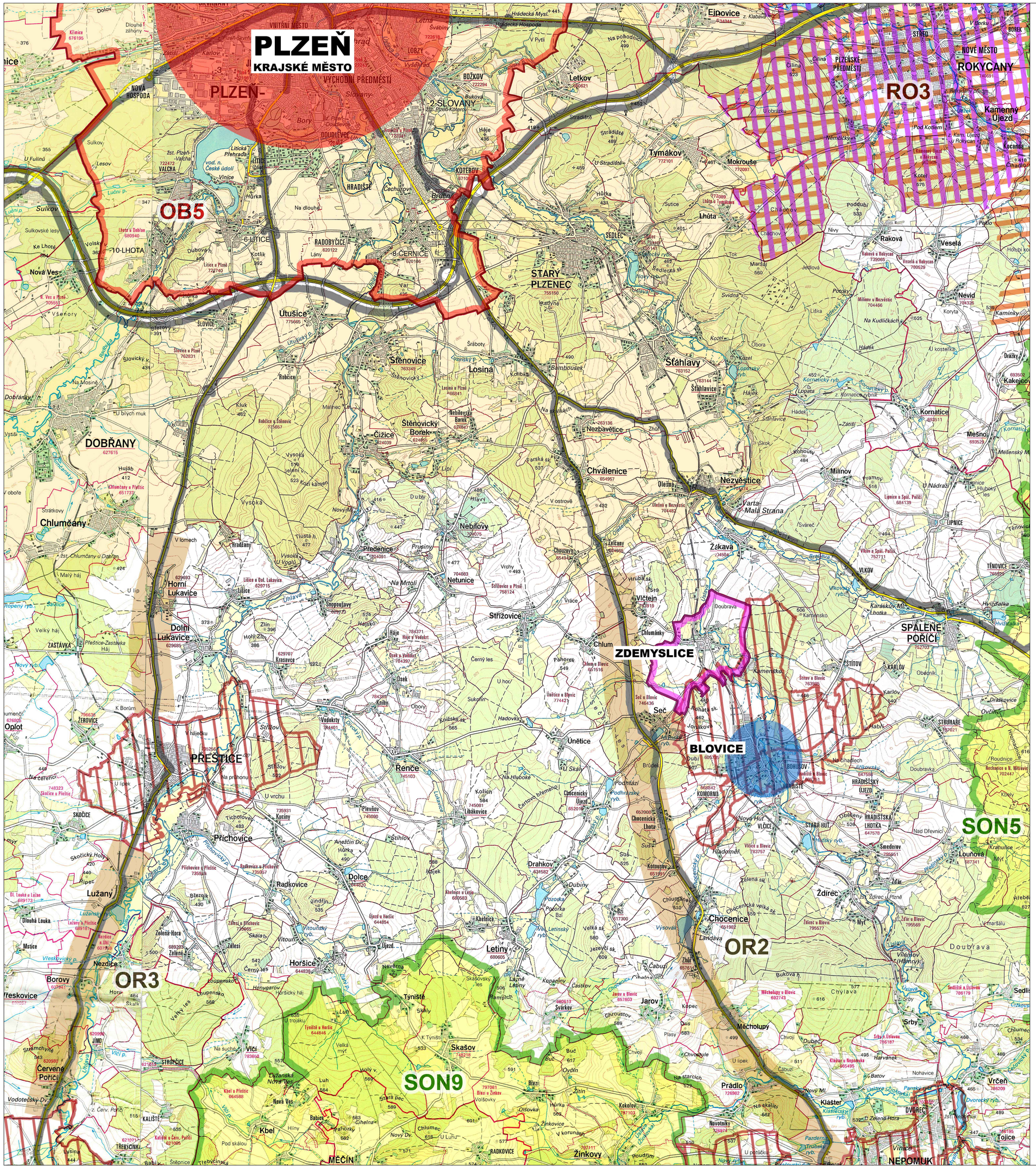

OBEC

Z D E M Y S L I C E

KRAJ PLZEŇSKÝ

OKRES PLZEŇ-JIH

II.

ODŮVODNĚNÍ
ÚZEMNÍHO PLÁNU ZDEMYSLICE

(B) GRAFICKÁ ČÁST

ŠIRŠÍ VZTAHY
1 : 50 000

LEGENDA:

- **OBEC ZDEMYSLICE** (ŘEŠENÁ OBEC)
- **MĚSTO BLOVICE** (OBEC S ROZŠÍŘENOU PŮSOBNOSTÍ, OBEC S POVĚŘENÝM OBECNÍM ÚŘADEM)
- **MĚSTO PLZEŇ** (KRAJSKÉ MĚSTO - SÍDLO KÚ PLZEŇSKÉHO KRAJE)
- **SPRÁVNÍ ÚZEMÍ MĚSTA PLZNĚ**
- **ROZVOJOVÁ OBLAST OB5 - PLZEŇ - VYMEZENÁ V PÚR ČR**
- **SPECIFICKÁ OBLAST NADMÍSTNÍHO VÝZNAMU SON5 - BRDY**
  SPECIFICKÁ OBLAST NADMÍSTNÍHO VÝZNAMU SON9 - PLÁNICKO-NEPOMUCKO
- **ROZVOJOVÁ OSA NADMÍSTNÍHO VÝZNAMU OR2 - PLZEŇ-NEPOMUK-HRANICE KRAJE**
- **ROZVOJOVÉ ÚZEMÍ VYMEZENÉ V RÁMCI ROZVOJOVÉ OSY**

PLZEŇSKÝ KRAJ

TENTO PROJEKT BYL SPOLUFINANCOVÁN Z PROGRAMU STABILIZACE A OBNOVY VENKOVA PLZEŇSKÉHO KRAJE 2016

OBJEDNATEL: **OBEC ZDEMYSLICE, ZDEMYSLICE č.159, 336 01 BLOVICE**
POŘIZOVATEL: **MěÚ BLOVICE, ÚÚP, MASARYKOVO NÁM. č.143, 336 01 BLOVICE**
ZHOTOVITEL: **ARCHITEKTONICKÉ STUDIO, Ing. arch. Jaroslava LEXOVÁ**
KLATOVSKÁ TŘ. č.16, 301 00 PLZEŇ
PROJEKTANT: **Ing. arch. Jaroslava LEXOVÁ**
DIGITALIZACE ÚPD: **PROJEKČNÍ KANCELÁŘ, Ing. Tomáš KŘIVANEC**
JIRÁSKOVO NÁMĚSTÍ 678/33, 326 00 PLZEŇ
DATUM: 11/2017