VÝKRES PROBLÉMŮ K ŘEŠENÍ V ÚPD

správní území Obce s rozšířenou působností Blovice

(k datu 31.12.2008)

INTEGROVANÝ OPERAČNÍ PROGRAM

EVROPSKÁ UNIE
EVROPSKÝ FOND PRO REGIONÁLNÍ ROZVOJ
ŠANCE PRO VÁŠ ROZVOJ

MINISTERSTVO PRO MÍSTNÍ ROZVOJ

KLAD MAPOVÝCH LISTŮ 1:10 000

HLAVNÍ PROBLÉMOVÉ OKRUHY A STŘETY V ÚZEMÍ

1- Hlavní urbanistické závady jsou:

Označení	Popis	Obec / část obce
101	Urbanistická závada (silniční průtah x městská památková zóna)	Spálené Poříčí
102	Urbanistická závada (silniční průtah x vesnická památková zóna)	Lipnice
103	Urbanistická závada (Brownfields – býv. ZD)	Nechanice
104	Urbanistická závada (Brownfields – býv. ZD)	Borovno
105	Urbanistická závada (Brownfields – býv. ZD)	Drahkov

2- Dopravní a hygienické závady jsou:

Označení	Popis	Obec / část obce
201	Dopravní a hygienická závada (průtah silnic I. a II. tř.)	Spálené Poříčí
202	Dopravní a hygienická závada (průtah silnice II. tř.)	Letiny
203	Dopravní a hygienická závada (průtah silnice I. tř.)	Borovno
204	Dopravní a hygienická závada (průtah silnice I. tř.)	Míšov
205	Dopravní a hygienická závada (průtah silnice II. tř.)	Lipnice
206	Dopravní a hygienická závada (průtah silnice II. tř.)	Lipnice (u zastávky)
207	Dopravní a hygienická závada (průtah silnic I. a II. tř.)	Kotousov
208	Dopravní a hygienická závada (průtah silnice II. tř.)	Štítov u Blovic
209	Dopravní a hygienická závada (průtah silnice II. tř.)	Únětice u Blovic
210	Dopravní a hygienická závada (průtah silnice II. tř.)	Nové Mitrovice
211	Dopravní a hygienická závada (těžba kamene)	Milov

3- Vzájemné střety záměrů na provedení změn v území:

Označení	Popis	Obec/část obce
301	Střet- záměr x záměr (přeložka silnice I.tř x zastavitelná plocha)	Spálené Poříčí
302	Střet- záměr x záměr (přeložka silnice 1.třídy x Vodní nádrž)	Žákava

4- Střety záměrů na provedení změn v území s limity využití území jsou:

Označení	Popis	Obec / část obce
401	Střet - záměr x limit (přeložka silnice II. tř. x NAT2000 - EVL)	Blovice
402	Střet - záměr x limit (vzdušné vedení 110 kV x přírodní park)	Vlčice u Blovic - Chocenice
403	Střet - záměr x limit (zastavitelná plocha x CHOPAV a VVP)	Míšov
404	Střet - záměr x limit (zastavitelná plocha x CHOPAV a VVP)	Borovno
405	Střet - záměr x limit (přeložka silnice I.tř. x přírodní park)	Hořehledy
406	Střet - záměr x limit (zastavitelná plocha x záplava)	Ždírec

5- Ohrožení území povodněmi a jinými rizikovými přírodními jevy jsou:

Označení	Popis	Obec / část obce
501	Ohrožení (záplava)	Žákava
502	Ohrožení (záplava)	Blovice
503	Ohrožení (záplava)	Zdemyslice

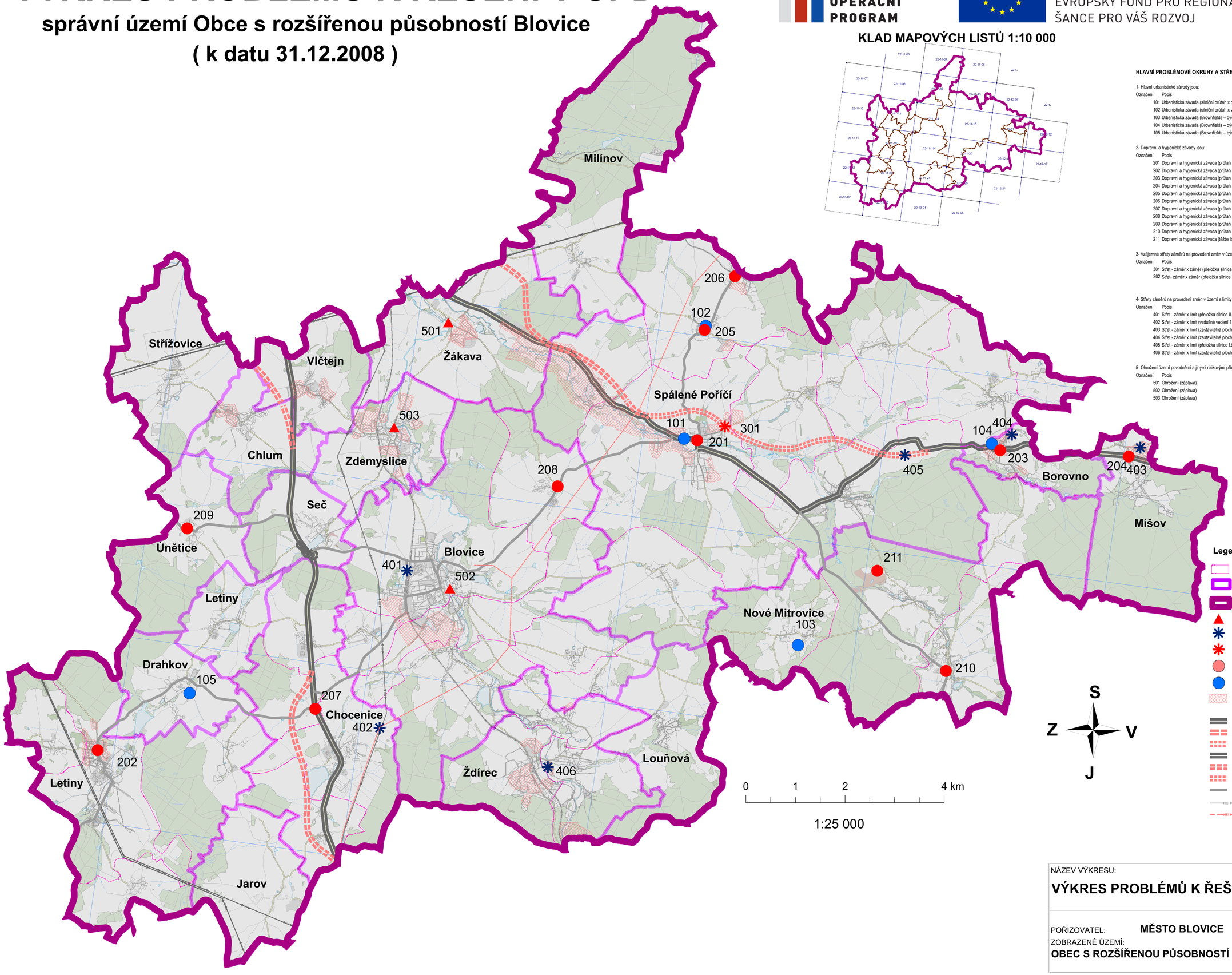

Legenda

- hranice katastru
- obec
- ORP_Blovice
- ohrožení území záplavami
- střety záměru na provedení změn s limity využití území
- vzájemné střety záměrů na provedení změn v území
- dopravní a hygienické závady
- urbanistické závady
- záměrové plochy
- silnice I. třídy - rychlostní - stav
- silnice I. třídy - rychlostní - návrh
- silnice I. třídy - rychlostní - rezerva
- silnice I. třídy - stav
- silnice I. třídy - návrh
- silnice I. třídy - rezerva
- silnice II. třídy - stav
- venkovní vedení elektrické sítě ZVN 110 až 400 a více kV - stav
- venkovní vedení elektrické sítě ZVN 110 až 400 a více kV - návrh

NÁZEV VÝKRESU: **VÝKRES PROBLÉMŮ K ŘEŠENÍ V ÚPD**	č.výkresu **B2**
POŘIZOVATEL: **MĚSTO BLOVICE**	KRAJ: PLZEŇSKÝ
ZOBRAZENÉ ÚZEMÍ: **OBEC S ROZŠÍŘENOU PŮSOBNOSTÍ BLOVICE**	OKRES: PLZEŇ JIH
	DATUM PŘEDÁNÍ: 19.12.2008