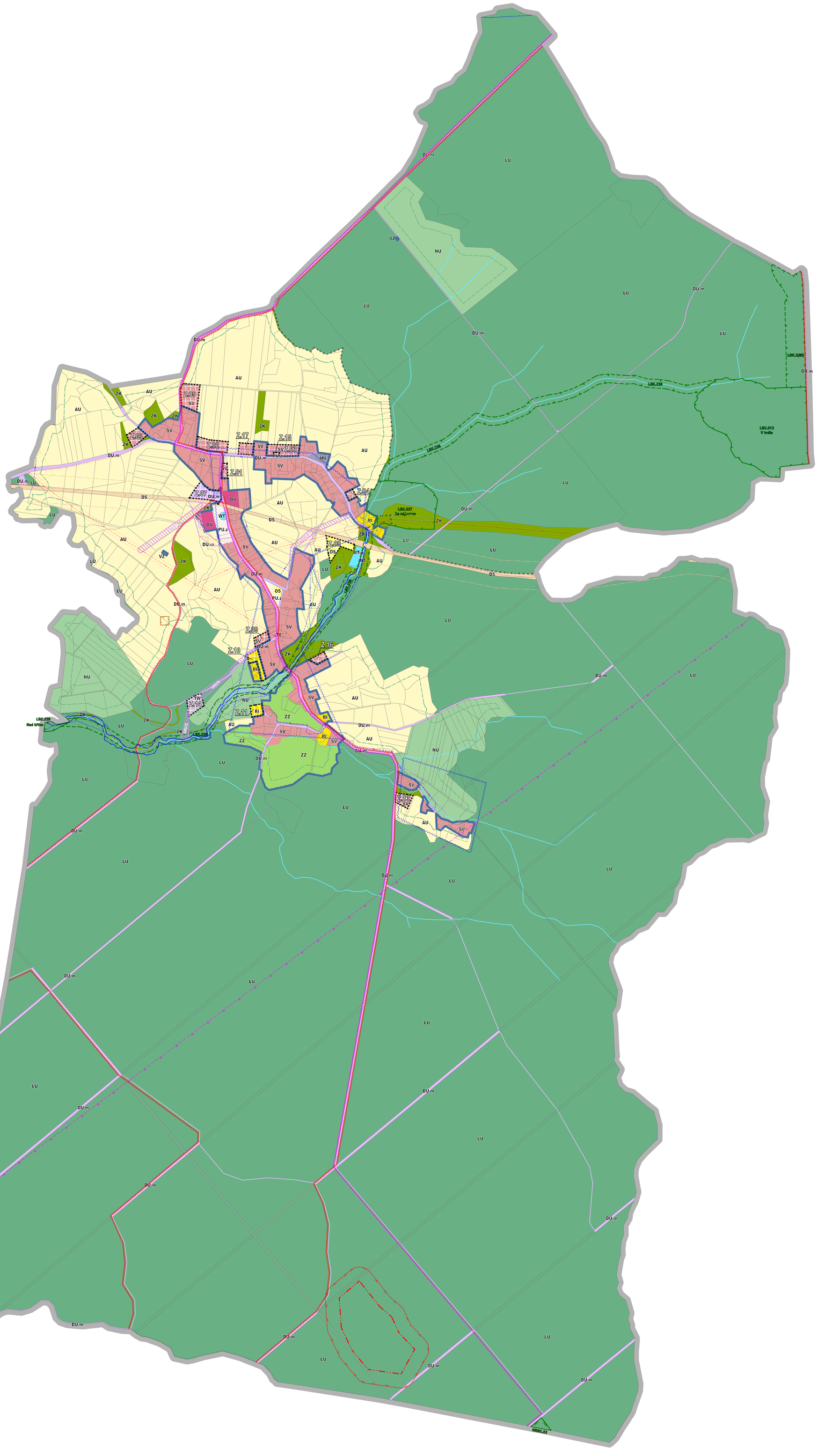

LEGENDA:

- HRANICE ŘEŠENÉHO ÚZEMÍ
- HRANICE KATASTRÁLNÍCH ÚZEMÍ
- HRANICE ZASTAVĚNÉHO ÚZEMÍ (vymezeno k 1.4.2023)
- HRANICE ZASTAVITELNÝCH PLOCH

PLOCHY S ROZDÍLNÝM ZPŮSOBEM VYUŽITÍ

STABILIZOVANÉ	NÁVRH	
SV	SV	SMÍŠENÉ OBYTNÉ VENKOVSKÉ
RI		REKREACE INDIVIDUÁLNÍ
OV	OV	OBČANSKÉ VYBAVENÍ VEŘEJNÉ
OS	OS	OBČANSKÉ VYBAVENÍ SPORT
HU		SMÍŠENÉ VÝROBNÍ VŠEOBECNÉ
VZ		VÝROBA ZEMĚDĚLSKÁ A LESNICKÁ
	TW	TECHNICKÁ INFRASTRUKTURA – VODNÍ HOSPODÁŘSTVÍ
TE		TECHNICKÁ INFRASTRUKTURA – ENERGETIKA
DS		DOPRAVA SILNIČNÍ
DU.m	DU.m	DOPRAVA VŠEOBECNÁ – MÍSTNÍ A ÚČELOVÉ KOMUNIKACE
PU.z	PU.z	VEŘEJNÁ PROSTRANSTVÍ VŠEOBECNÁ – S PŘEVAHOU ZELENĚ
ZZ		ZELEŇ – ZAHRADNÍ A SADOVÁ
AU		ZEMĚDĚLSKÉ VŠEOBECNÉ
LU		LESNÍ VŠEOBECNÉ
WT		VODNÍ A VODNÍCH TOKŮ
WT.p		VODNÍ A VODNÍCH TOKŮ – PŘÍRODNÍ
		TRASY VODOTEČÍ/ZATRUBNĚNÝCH VODOTEČÍ
ZK		ZELEŇ KRAJINNÁ
NU		PŘÍRODNÍ VŠEOBECNÉ

PŘEKRYVNÁ ZNAČENÍ

STAV	NÁVRH	
		KORIDOR MÍSTNÍ KOMUNIKACE (SOUČÁST A PODMÍNKA ÚPRAVY SILNICE I.TŘÍDY)
		KORIDOR KANALIZAČNÍHO ŘADU – extravilán
		KORIDOR ZAÚSTĚNÍ ČOV DO VODOTEČE
		KORIDOR NADZEMNÍHO EL.VEDENÍ VN VČETNĚ TRAFOSTANICE
	NRBC.xxx	NADREGIONÁLNÍ BIOCENTRUM
	RBK.xxx	REGIONÁLNÍ BIOKORIDOR
	LBC.xxx	LOKÁLNÍ BIOCENTRUM
	LBK.xxx	LOKÁLNÍ BIOKORIDOR

TECHNICKÁ A DOPRAVNÍ INFRASTRUKTURA

- NADZEMNÍ EL. VEDENÍ VN
- TRAFOSTANICE
- OCHRANNÉ PÁSMO NADZEMNÍHO EL. VEDENÍ
- VODOVODNÍ ŘAD – extravilán
- ZDROJ PŘÍRODNÍ PITNÉ VODY
- OCHRANNÉ PÁSMO VODNÍHO ZDROJE II.stupně–vnější
- SDĚLOVACÍ VEDENÍ – extravilán
- OCHRANNÉ PÁSMO RADIORELÉOVÉ TRASY
- AUTOBUSOVÁ ZASTÁVKA HROMADNÉ DOPRAVY
- OCHRANNÉ PÁSMO SILNICE
- CYKLISTICKÁ TRASA
- TURISTICKÁ TRASA

LIMITY ÚZEMÍ

- ARCHEOLOGICKÉ NALEZIŠTĚ
- PODDOLOVANÉ ÚZEMÍ
- PŘÍRODNÍ PAMÁTKA
- OCHRANNÉ PÁSMO PŘÍRODNÍ PAMÁTKY
- AKTIVNÍ ZÓNA ZÁPLAVOVÉHO ÚZEMÍ
- ZÁPLAVOVÉ ÚZEMÍ S PERIODOU 100 LET
- OCHRANNÉ PÁSMO LESA (30m)
- ZÁJMOVÉ ÚZEMÍ MINISTERSTVA OBRANY ČR

POZNÁMKA: CELÉ SPRÁVNÍ ÚZEMÍ JE ZÁJMOVÝM ÚZEMÍM MINISTERSTVA OBRANY Z HLEDISKA POVOLOVÁNÍ VYJMENOVANÝCH DRUHŮ STAVEB

POZNÁMKA: EVL (Bradava) NENÍ S OHLEDEM NA GRAFICKÉ MOŽNOSTI DOKUMENTACE A ZEJMÉNA V ČASE SE MĚNÍCÍ POLOZE KORYTA VODOTEČE GRAFICKY ZNÁZORNĚNA

Ing. Václav Batovec

Digitally signed by Ing. Václav Batovec
Date: 2026.06.17 09:09:06 +02'00'

PLZEŇSKÝ KRAJ

TENTO PROJEKT BYL SPOLUFINANCOVÁN Z PROGRAMU STABILIZACE A OBNOVY VENKOVA PLZEŇSKÉHO KRAJE 2023

ÚZEMNÍ PLÁN MÍŠOV

INVESTOR **OBEC MÍŠOV**
Míšov 73, 335 61 Spálené Poříčí

PROJEKTANT
Ing.arch. Václav STAŠEK
IČO: 66990737
projektová činnost ve výstavbě územní plánování
Bružíkova 2496/10, 30100 Plzeň
e-mail: stasek.up@centrum.cz
Tel: 603 426 949

Digitálně podepsal Ing. arch. Václav Stašek

VÝKRESOVÁ ČÁST

KOORDINAČNÍ VÝKRES

STUPEŇ	ÚZEMNĚ PLÁNOVACÍ DOKUMENTACE
FORMÁT	16 A4
DATUM	04/2026
MĚŘÍTKO	1:5000
ZAKÁZKA	VS 23 002

4.