Vnitřní směrnice č. 1/2010

ORGANIZAČNÍ ŘÁD MĚSTSKÉHO ÚŘADU BLOVICE - příloha č. 3

Funkční schéma úřadu

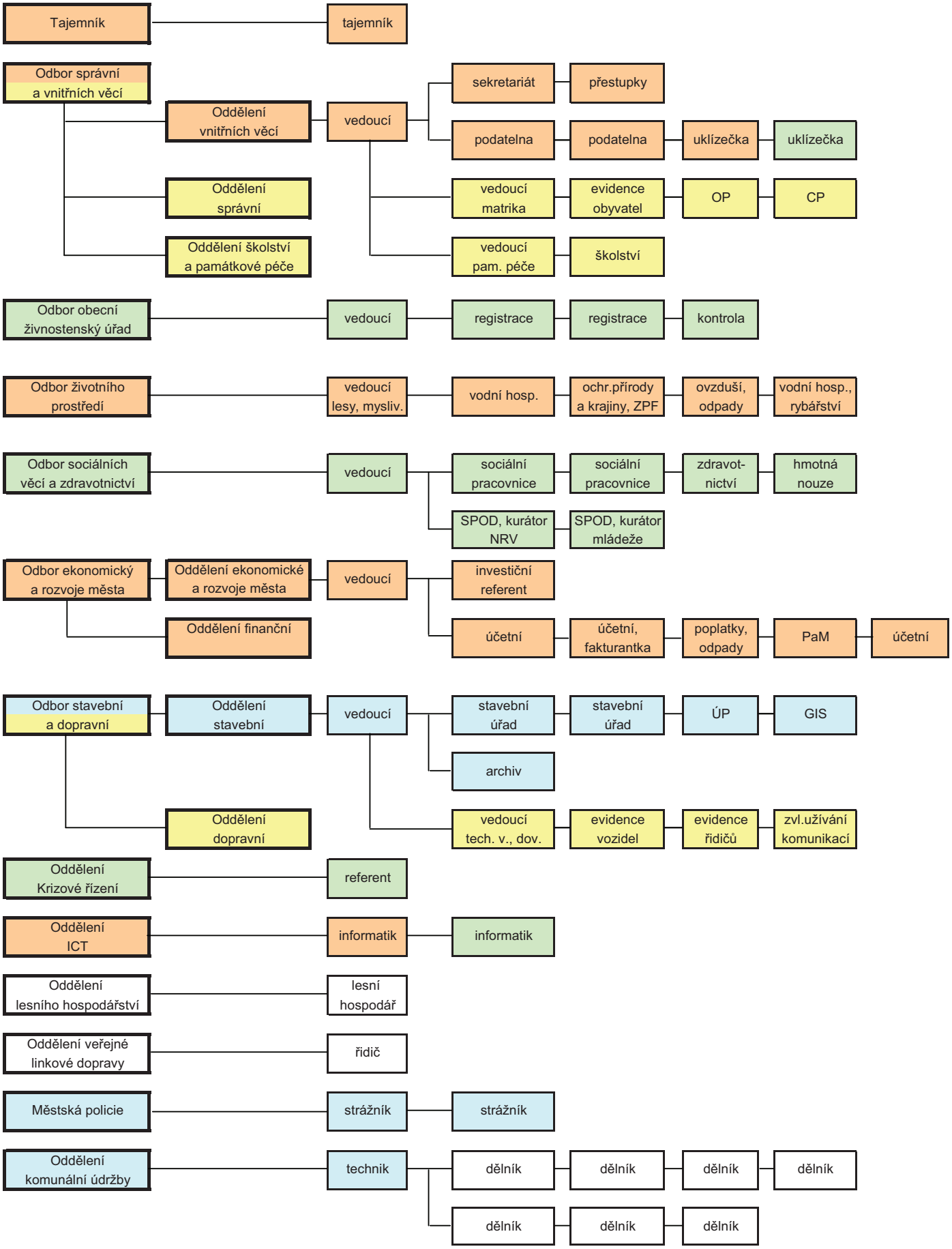

Jan Poduška, starosta Jana Alexyová, místostarosta